

ISTITUTO COMPRENSIVO SANTA MARINA-POLICASTRO

SCUOLA DELL'INFANZIA – PRIMARIA - SECONDARIA DI I GRADO

DIRIGENTE SCOLASTICO

Prof.ssa PAOLA MIGALDI

Assicura la gestione unitaria dell'istituzione, ne ha la legale rappresentanza, è responsabile della gestione delle risorse finanziarie e strumentali e dei risultati del servizio. Nel rispetto delle competenze degli organi collegiali scolastici, spettano al dirigente scolastico autonomi poteri



di direzione, di coordinamento e di valorizzazione delle risorse umane. In particolare, il dirigente scolastico, organizza l'attività scolastica secondo criteri di efficienza ed efficacia formative ed è titolare delle relazioni sindacali (art. 25, comma 2 - Dlgs.vo 165/2001).

A disposizione previo contatto telefonico

CONSIGLIO DI ISTITUTO

Presidente:..... Anna Maria Teresa Calabro`

Dirigente Scolastico:.. Prof.ssa Paola Migaldi

Segretario: Prof.ssa Carla Menta

Genitori:..... Monica Alfano

..... Anna Maria Teresa Calabro`

..... Ermelinda Curcio

..... Simona De Biase

..... Loredana Laterza

.....Caterina Scarpitta

Docenti:Pasquale Alfano

.....Rosanna Gaetani

.....Angelina Iannuzzi

.....Rosa Lovisi

.....Carla Menta

.....Francesca Pellegrino

ATA:.....Carmela Del Bue

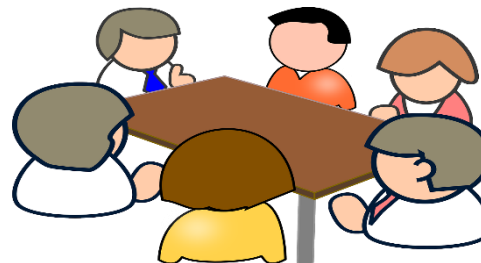

AREA AMMINISTRATIVO-CONTABILE

- **DSGA:** Maria Velia Loguercio

Direzione e coordinamento dei servizi generali e amministrativi – Contabilità

- **Assistenti amministrativi**

- Gerardo Giannattasio

- *Area personale*

- Giuseppa Leone

Protocollo - Archiviazione - Affari Generali

- Vito Baldassarri

Comunicazione interna ed esterna - Area Alunni - Area di Supporto



COLLABORATORI SCOLASTICI

FIGURA DI RIFERIMENTO PER BAMBINI E RAGAZZI, FORNISCE ACCOGLIENZA E APPOGGIO MATERIALE

Scuola dell'Infanzia – Policastro B.

- Nunzia Carola
- Giuseppina Caiafa
- Anna Lamberti

Scuola Primaria – Policastro B.

- Giuseppe Loguercio
- Carmela Filippo
- Antonio Grimaldi

Scuola Secondaria di I grado – Policastro B.

- Pasquale Perrupato
- Angelo Risi

Scuola dell'Infanzia e Primaria – Santa Marina

- Rocca Giudice
- Antonio Alfano

Scuola dell'Infanzia e Primaria – Casaletto

- Carmela Del Bue
- Rolando Di Stasi

Scuola Secondaria di I grado – Casaletto S.

- Giuseppe Scafura



FIGURE DI SISTEMA

RUOLI E FUNZIONI

Collaboratori del Dirigente Scolastico

- 1° Collaboratore/Vicario:** Prof.ssa Maria Elisabetta Scotellaro
esercita le deleghe eventualmente conferite; in caso di assenza o impedimento del Dirigente Scolastico lo sostituisce per le attività non rinviabili.
- 2° Collaboratore:** Antonella Murrone
Sostituisce, eventualmente, il primo Collaboratore.



REFERENTI DI PLESSO

- **PLESSO DI POLICASTRO B.**

Coordinatrice e responsabile della scuola dell'Infanzia di Policastro B. e Santa Marina

Josephine Martino

- **Coordinatrice unica dei Consigli di intersezione**

Josephine Martino

- **Coordinatrice unica della scuola Primaria**

Antonella Murrone

- **Coordinatrice e responsabile della scuola Secondaria di I grado**

Carla Menta

- **PLESSO DI SANTA MARINA**

- **Referente unica della scuola dell'Infanzia e Primaria**

Giovanna Morabito

- **PLESSO DI CASALETTO S.**

- **Responsabile della scuola dell'Infanzia**

Rosa Lovisi

- **Responsabile unico della scuola Primaria e Secondaria**

Mario Martino



FIGURE STRUMENTALI

Area 1 – Gestione PTOF

Monica Carleo

Area 2 – Supporto alunni e docenti

Pasquale Alfano

Area 3 – Responsabile GLHI - B.E.S.

Angela Valente

Area 4 – INVALSI, Animatore digitale e cyberbullismo, Responsabile laboratorio informatico

Antonio Rinaldi

Viaggi di istruzione e Visite guidate scuola Primaria e scuola Secondaria

Antonella Murrone



- **RESPONSABILE DEL LABORATORIO INFORMATICO**
 - **RESPONSABILE OSSERVATORIO - LOTTA AL BULLISMO E AL CYBERBULLISMO**
 - **RESPONSABILE PROVE INVALSI**
Antonio Rinaldi
 - **RESPONSABILE DELLA FORMAZIONE - PERSONALE DOCENTE E NON DOCENTE**
Annamaria Del Prete
- Referente Educazione civica**
Carla Menta



DIPARTIMENTI

REFERENTE AREA LINGUISTICO-UMANISTICA

Giovannina Armando

REFERENTE AREA SCIENTIFICO-LOGICO- MATEMATICA

Antonio Rinaldi

REFERENTE AREA ARTISTICO-ESPRESSIVA

Giancarlo Ciociano

REFERENTE AREA INCLUSIONE

Angela Valente



COMMISSIONE RINNOVO ORGANI COLLEGIALI

Scuola dell'Infanzia – Policastro B.

Claudia Milo

Scuola Primaria – Policastro B.

Maria Radesca

Scuola Secondaria di I grado - Policastro B.

Umberto Cafiero

Plesso di Santa Marina

Giovanna Morabito

Plesso di Casaletto S.

Rosalba Padula



GRUPPO DI LAVORO SULL'HANDICAP D'ISTITUTO

Il GLHI è previsto dall'art.15 della Legge 104/92: “Presso ogni circolo didattico ed istituto di scuola secondaria di primo e secondo grado sono costituiti gruppi di studio e di lavoro composti da insegnanti, operatori dei servizi, familiari e studenti con il compito di collaborare alle iniziative educative e di integrazione predisposte dal piano educativo

Referente del GLHI: Angela Valente

Il Referente del GLHI si occupa di:

- a) convocare e presiedere le riunioni del GLHI su delega del dirigente scolastico
- b) occuparsi delle relazioni tra GLHI e GLI
- c) verbalizzare le sedute del GLHI
- d) inoltrare le proposte avanzate dal GLHI agli organi di competenza
- e) tenere contatti con il DS
- f) provvedere all’inserimento sul sito della scuola, del materiale prodotto.





COORDINATORI DI CLASSE

Scuola primaria - Policastro B.

1A e 1B : Giuseppina Esposito
2A.....Maria Radesca
3A.....Giustina D'Angelo
4A -Antonella Murrone
5A - 5BRosanna Gaetani

Scuola primaria - Santa Marina

1A - 2AMaria Teresa Di Feo
3A – 4A - 5AGiovanna Morabito

Scuola primaria - Casaletto S.

1A – 2A (P)Caterina Sapere
3ARosalba Padula
4A-5A (PI)Elisa Ferrante

Scuola secondaria di I grado - Policastro B.

1ASonia Schettini
1BAnna Bruno
2AVincenza Masiello
2BCarla Menta
3APasquale Alfano
3BMaria Elisabetta Scotellaro

Scuola secondaria di I grado - Casaletto S.

1C -2C (P).....Mario Martino
3CBarbara Catena

ANIMATORE DIGITALE

INSIEME AL DIRIGENTE SCOLASTICO E AL DIRETTORE AMMINISTRATIVO, SVOLGE UN RUOLO STRATEGICO NELLA DIFFUSIONE DELL'INNOVAZIONE A SCUOLA, A PARTIRE DAI CONTENUTI DEL PNSD.

Animatore Digitale: Antonio Rinaldi

Con nota prot. AOODGEFID. N. 0017791 del 19/11/2015 il MIUR ha richiesto ai Dirigenti delle Istituzioni scolastiche di individuare un docente di ruolo quale “Animatore digitale”, figura che avrà un ruolo strategico nella diffusione dell’innovazione digitale a scuola, diretta a favorire il processo di digitalizzazione delle scuole attraverso azioni di accompagnamento e di sostegno sul territorio del Piano Nazionale Scuole Digitali (PNSD).

Il suo profilo è rivolto a:

- ✓ Formazione interna – stimolare la formazione interna alla scuola negli ambiti del PNSD, attraverso l’organizzazione dei laboratori formativi, favorendo l’animazione e la partecipazione di tutta la comunità scolastica alle attività formative;
- ✓ Coinvolgimento della comunità scolastica: favorire la partecipazione e stimolare il protagonismo degli studenti nell’organizzazione di workshop e altre attività formative;
- ✓ Creazione di soluzioni innovative: individuare soluzioni metodologiche e tecnologiche sostenibili da diffondere all’interno degli ambienti della scuola; coerenti con l’analisi dei fabbisogni della scuola stessa. L’animatore sarà destinatario di un percorso formativo specifico su tutti gli ambiti e le azioni del PNSD inteso a sviluppare le competenze e le capacità dell’animatore digitale nei suoi compiti principali: organizzazione della formazione interna, delle attività dirette a coinvolgere la comunità scolastica intera e individuazione di soluzioni innovative metodologiche e tecnologiche sostenibili da diffondere all’interno degli ambienti della scuola.



COMITATO DI VALUTAZIONE

Scuola dell'infanzia

Monica Carleo

Scuola primaria

Rosanna Del Duca

Scuola secondaria di I grado

Anna Teresa Bruno

Surroga

Carla Menta

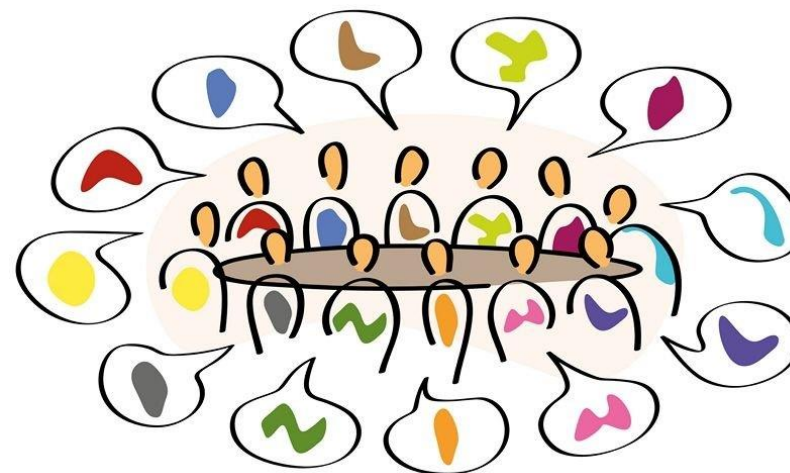

ORGANO DI GARANZIA

Membri effettivi

Maria Elisabetta Scotellaro

Josephine Martino

Angela Valente

Membri supplenti



Docente: Anna Maria Del Prete
ATA: Gerardo Giannattasio

R.S.U.



R.S.P.P.

Arch. Mucciolo Claudia

Il responsabile del Servizio Prevenzione e Protezione è una figura aziendale obbligatoria, secondo quanto previsto dal D.Lgs. 81/08 - Testo Unico sulla Sicurezza sul lavoro. Compiti: individuazione dei fattori di rischio, valutazione dei rischi, individuazione delle misure di sicurezza e salubrità dell'ambiente di lavoro; elaborazione delle misure preventive e protettive e dei sistemi di controllo delle misure adottate; elaborazione delle procedure di sicurezza per le varie attività aziendali; proposta di programmi di formazione e informazione per i lavoratori.



ISTITUTO COMPRENSIVO STATALE SANTA MARINA-POLICASTRO (SA)

ORGANIGRAMMA DELLA SICUREZZA

SCUOLA INFANZIA POLICASTRO

a.s. 2023/2024

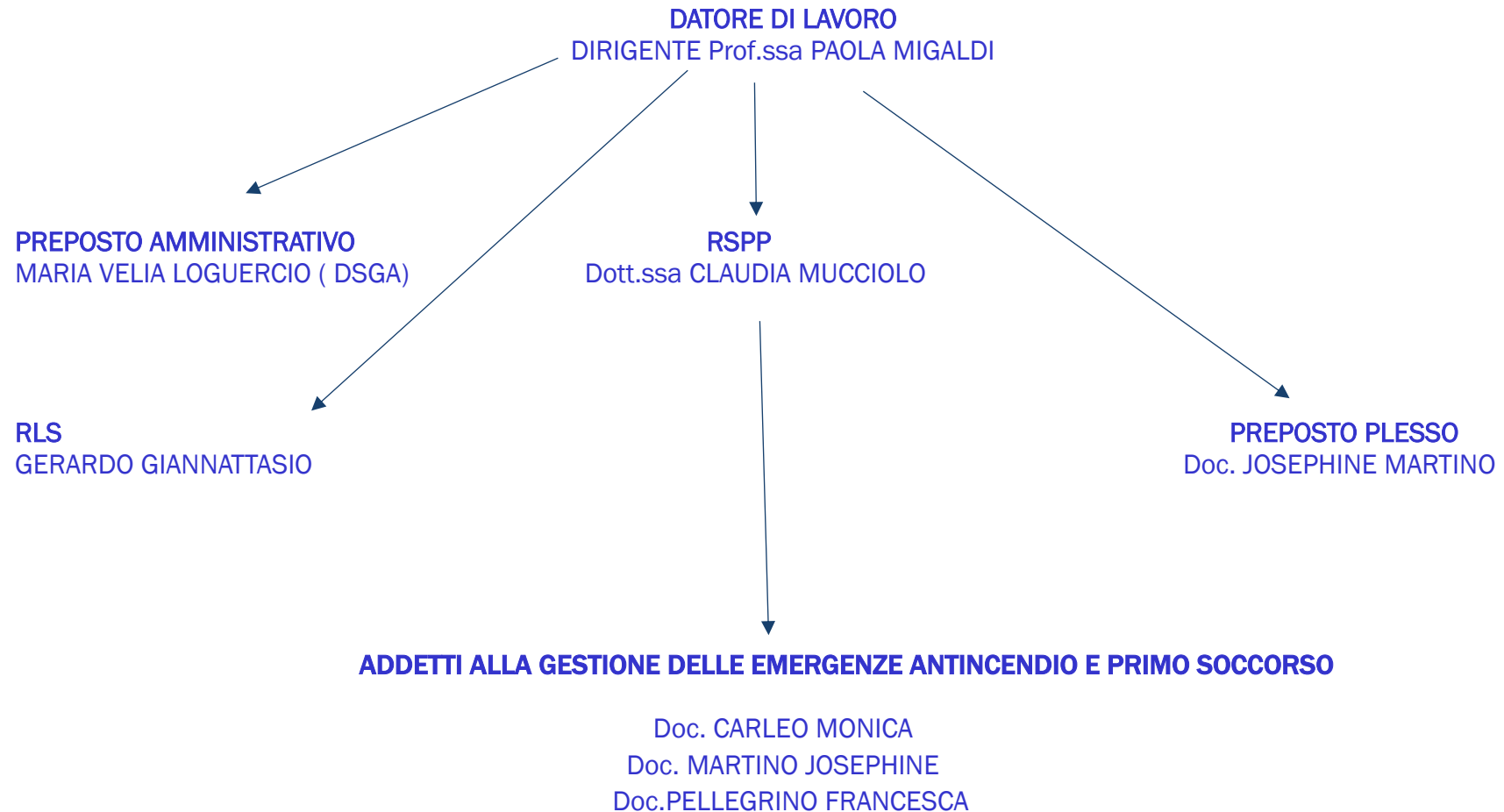

ISTITUTO COMPRENSIVO STATALE SANTA MARINA-POLICASTRO (SA)

ORGANIGRAMMA DELLA SICUREZZA

SCUOLA INFANZIA CASALETTO SPARTANO

a.s. 2023/2024

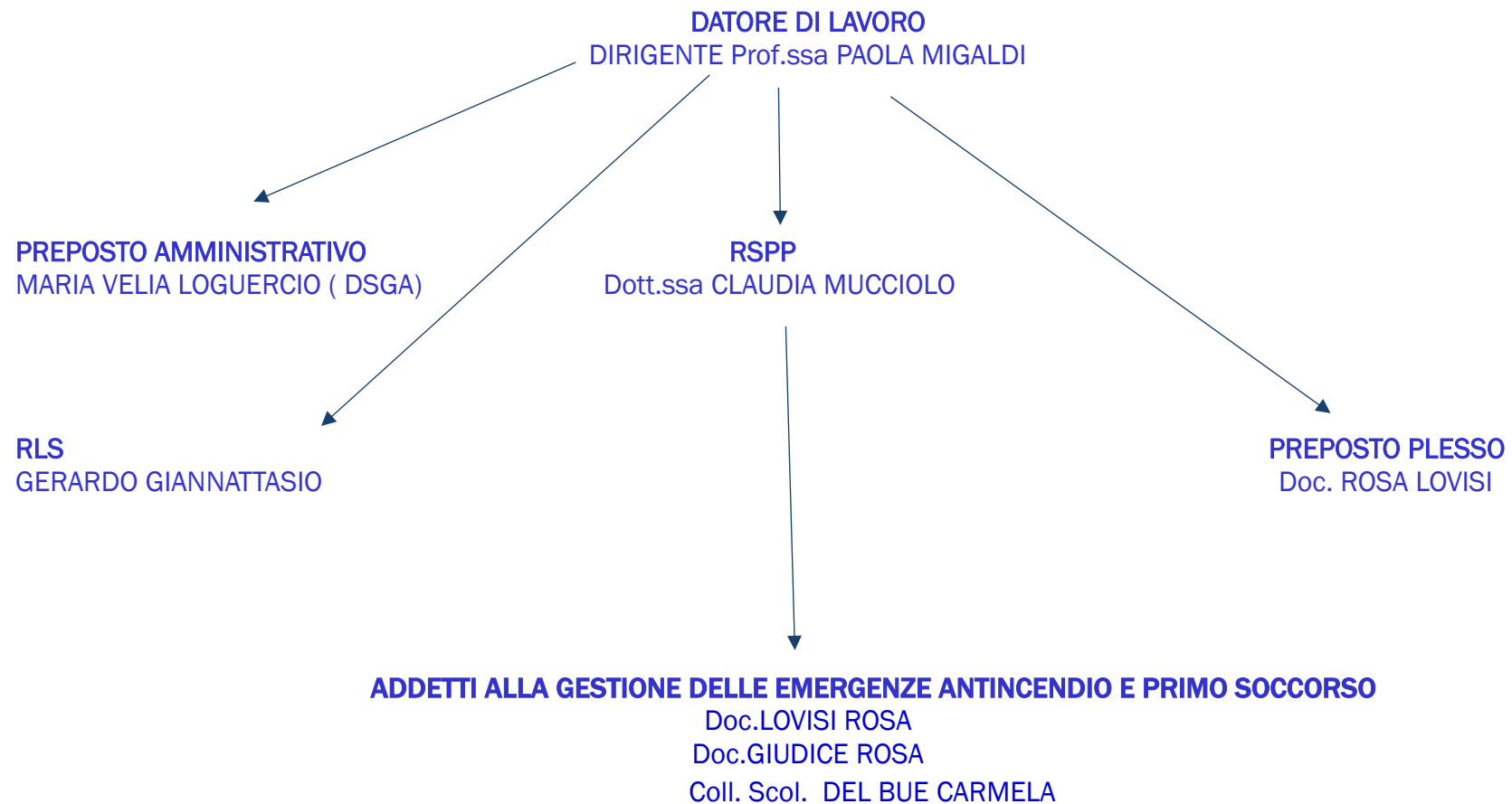

ISTITUTO COMPRENSIVO STATALE SANTA MARINA-POLICASTRO (SA)

ORGANIGRAMMA DELLA SICUREZZA

SCUOLA INFANZIA- SCUOLA PRIMARIA SANTA MARINA

a.s. 2023/2024

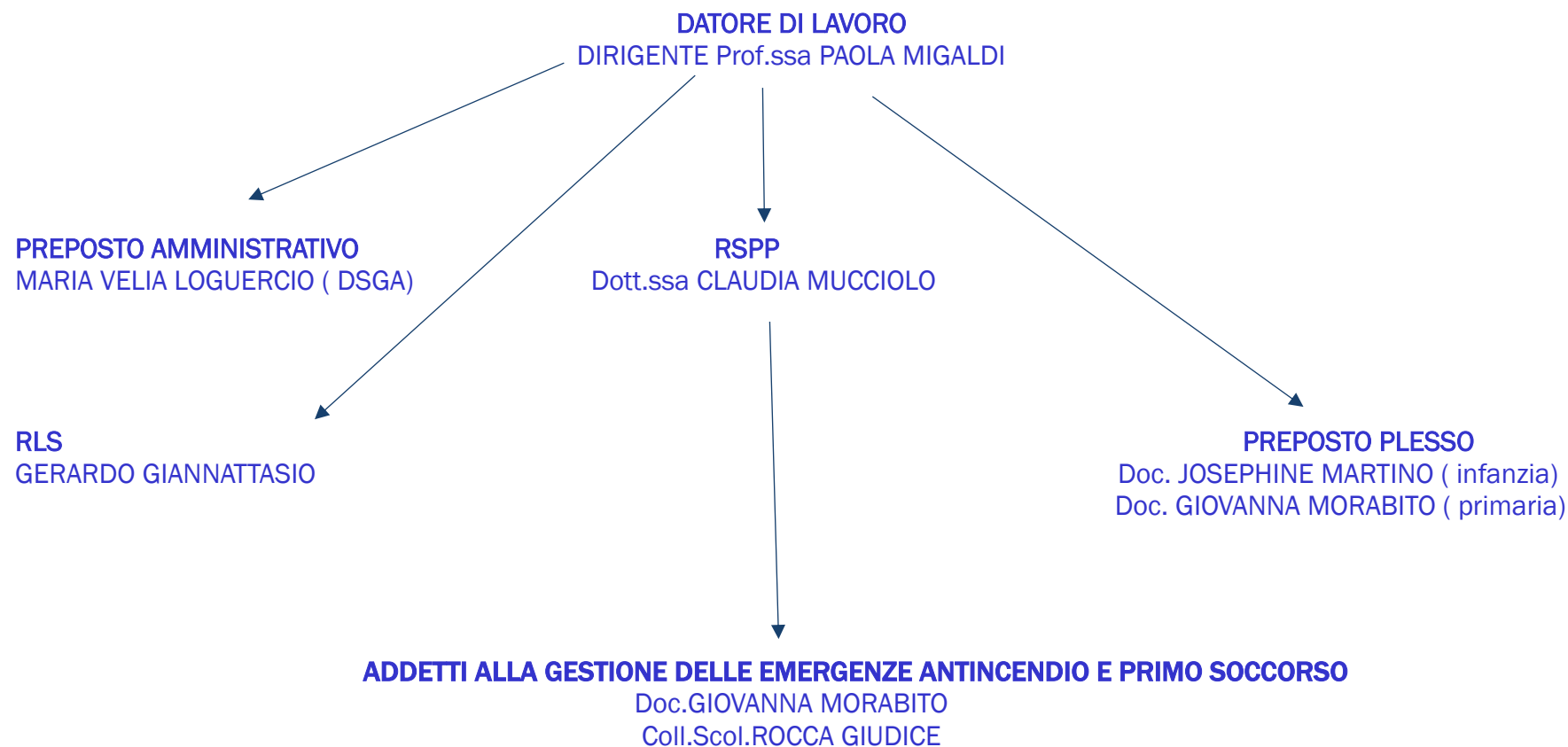

ISTITUTO COMPRENSIVO STATALE SANTA MARINA-POLICASTRO (SA)

ORGANIGRAMMA DELLA SICUREZZA

SCUOLA PRIMARIA POLICASTRO

a.s. 2023/2024

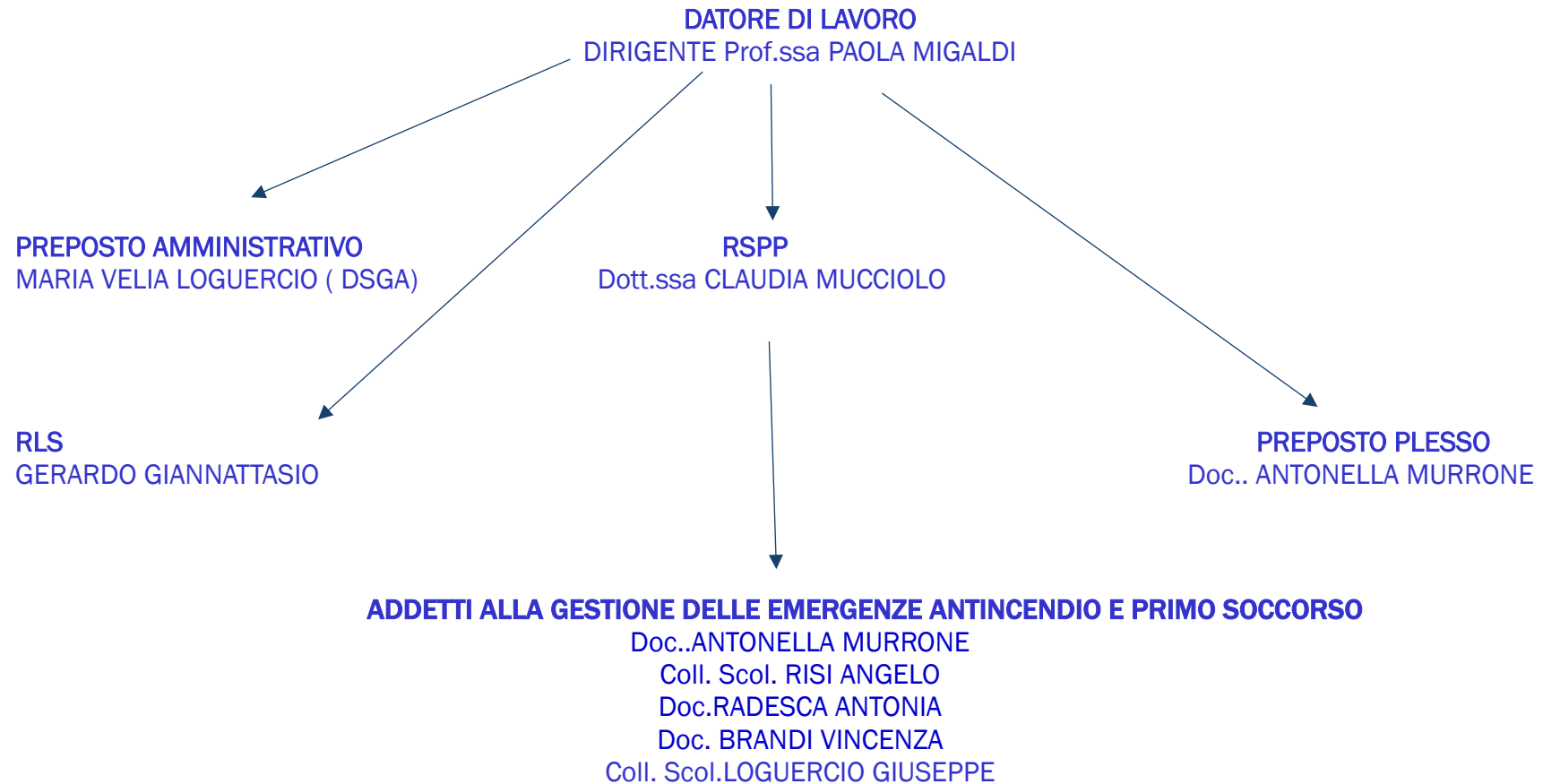

ISTITUTO COMPRENSIVO STATALE SANTA MARINA-POLICASTRO (SA)

ORGANIGRAMMA DELLA SICUREZZA

SCUOLA PRIMARIA – SECONDARIA CASALETTO SPARTANO

a.s. 2023/2024

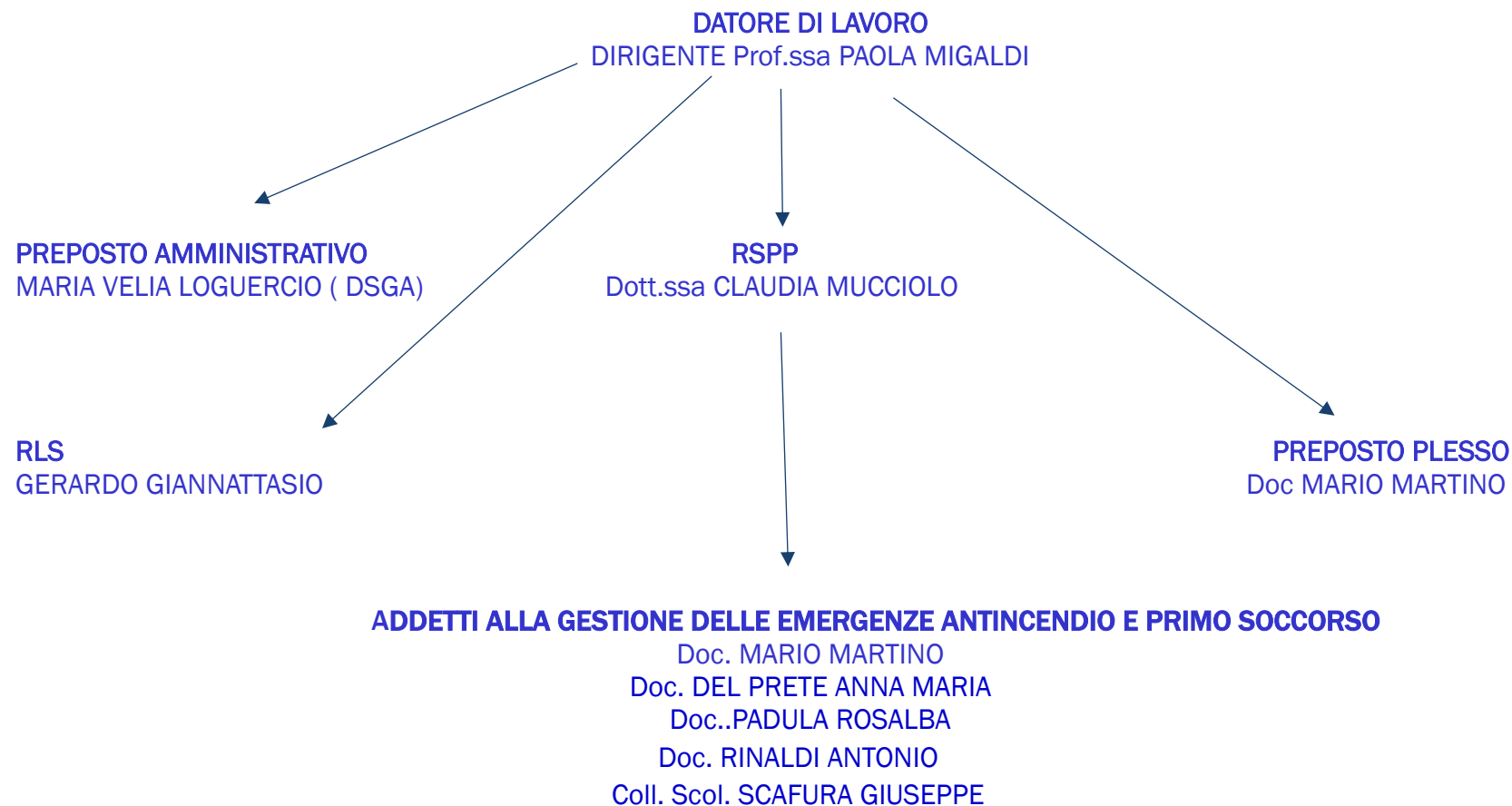

ISTITUTO COMPRENSIVO STATALE SANTA MARINA-POLICASTRO (SA)

ORGANIGRAMMA DELLA SICUREZZA

SCUOLA – SECONDARIA POLICASTRO

a.s. 2023/2024



